

# CL5200J SERI

Ini timbangan yang harus dimiliki untuk toko Anda!



# CL5200J SERI

Ini skala yang harus dimiliki untuk toko Anda!



### Fitur

- Kapasitas memori: 10.000 PLU & 1.000 bahan
- Mendukung desain format label gratis
- Pemasangan label tipe pemuatan-kartrid
- 30 format tetap & 10 desain format yang disesuaikan
- Berbagai antarmuka
- Pembaruan firmware melalui memori USB

### Pilihan

- Wireless bridge card
- Program manajer PC (CL-Works)
- Platter dengan rel belakang

### Spesifikasi

Model	CL5200J	
Kapasitas mak.(kg)	6/15	15/30
Keterbacaan(g)	2/5	5/10
Resolusi luar	1 / 3,000 (interval ganda)	
Tampilan Digit	4/5/6/7 (tare / weight / unit / total)	
Tipe tampilan	7 Segmen LCD + Dot Matrix	
Kecepatan Pencetakan	Max. 100 mm / dtk	
Resolusi printer	202 dpi	
Ukuran Label (mm)	Lebar: 40 ~ 60, Panjang: 30 ~ 80	
Daya	AC 100 ~240V, 50/60 Hz	
Temperatur operasi	-10°C ~ +40°C	
Ukuran Pan (mm)	380(W) x 250(D)	
Dimensi (mm)	B Type: 409 (W) x 441 (D) x 180 (H) P Type: 410 (W) x 500 (D) x 535,8 (H)	
Berat Produk(kg)	Tipe B: 6.95, Tipe P: 7.65	

### Dimensi

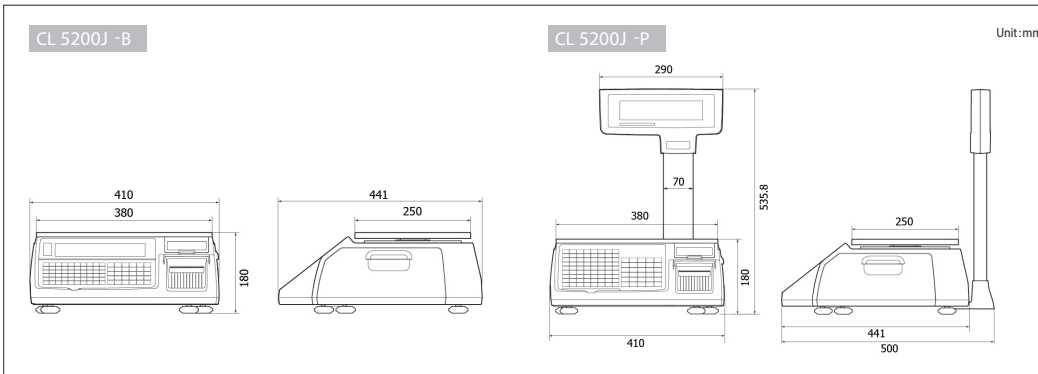

Tampilan Nama Komoditas



Pemuatan Kartrid Kertas Mudah



Tombol PLU Langsung & Tombol Fungsi



Pindai dengan ponsel cerdas Anda untuk menemukan lebih banyak produk



Sistem jaringan yang fleksibel & andal (kabel / nirkabel)

pemuatan kartrid kertas mudah

Perangkat lunak PC ramah pengguna



CAS BLDG., 1315, YANGJAE-DAERO,  
GANGDONG-GU, SEOUL, KOREA

TEL. 82 2 2225 3500  
FAX. 82 2 475 4668

Spesifikasi dapat berubah tanpa pemberitahuan perbaikan



<http://www.globalcas.com>



[www.globalcas.com](http://www.globalcas.com)

# CL5200J SERI

## Fitur

### Tampilan - LCD

Layar LCD digunakan untuk menampilkan 4 digit nilai tara, 5 digit nilai berat, 6 digit harga unit dan 7 digit dari total harga. Dan layar LCD dot matrix digunakan untuk menampilkan nama komoditas hingga 12 karakter.



### Kartrid kertas

Jenis pemuatan kartrid mendukung cepat dan mudah penggantian gulungan label baru.

- Berbagai dukungan kertas
- Sistem pengukur otomatis



### Tombol PLU yang stabil

Keypad membran embossing menambahkan tampilan CL5200J-P dan CL5200J-B. Fungsi klik dua kali menyediakan akses mudah ke kunci itu PLU sekunder, dengan total dua kali lipat Nomor kunci PLU.

### Various interface connections

Ini mendukung RS-232C, Ujung Tunai laci, kabel / nirkabel Ethernet dan host USB.

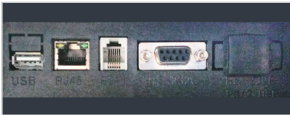

### Pembaruan firmware melalui USB

CL5200J dimungkinkan pembaruan firmware melalui USB ingatan.



## Perangkat lunak PC: CL-Works

CL5200J mendukung pemrograman PLU, menyimpan data, laporan penjualan, editor label, dan banyak lagi. Anda dapat mengontrol semua data program dengan CL-Works. CL5000, CL5200 dan CL5500 membagikan perangkat lunak ini dengan CL5200J.

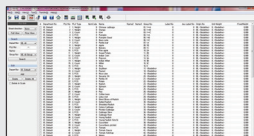

#### Editor PLU

- Enable easy control, of PLU
- Allows PLUs management by excel



#### Editor Label

- 10 format label yang dapat dimodifikasi
- Mudah mengunduh format label

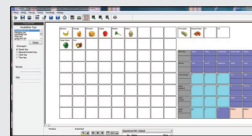

#### Keypad Editor

- Mudah diatur dan diunduh
- Keypad warna desain utama Mendukung tombol

Ini timbangan yang harus dimiliki untuk toko Anda!

## Software

### Format Label

Ada 30 label preset yang dipasang dalam skala dan tambahan 10 format dapat dimodifikasi bebas dengan program PC CL-Works.

- Label / tiket berkelanjutan
- Panjang label hingga 120mm

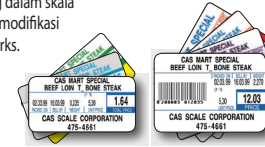

### Barcode

Hampir setiap 1-Dimensional konvensional jenis barcode tersedia.

- UPC, EAN 13, I2OF5, CODE128



## Sistem Jaringan

- Protokol komunikasi TCP / IP
- Jaringan nirkabel spesifikasi IEEE802.11g
- Keamanan nirkabel: WEP 64/128, WPA, WPA2
- Jaringan one to one & multi to multi & wired / nirkabel
- Struktur jaringan untuk
  - Pasar independen besar, menengah dan kecil
  - Penghitung pra-paket dan swalayan
  - Pasar hiper

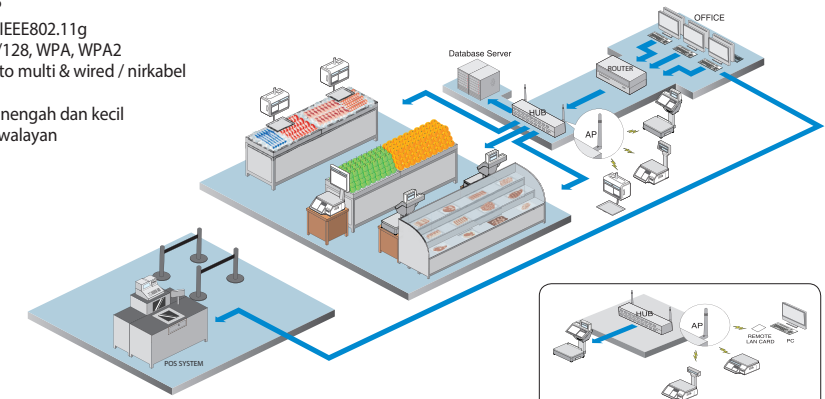

▲ Dicampur dengan Jaringan Berkabel / Nirkabel

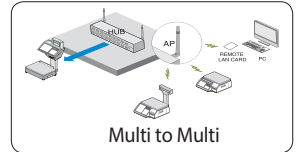

Multi to Multi

## Lini Produk

- CL5200J kompatibel dengan semua skala pencetakan label CAS dalam jaringan yang sama

### CL5200J Seri



CL5200J-B



CL5200J-P

### CL5200 Seri



CL5200-B



CL5200-P

### CL5500 Seri



CL5500-B



CL5500-P



CL5500-R



CL5500-H



CL5500-S